



PROCESO		
MÓDULO		
NOMBRE DEL FORMATO		
INFORME DE ACTIVIDADES SEMANALES		
CLASIFICACIÓN DE LA INFORMACIÓN		
Pública <input type="checkbox"/>	Pública Clasificada <input checked="" type="checkbox"/>	Pública Reservada <input type="checkbox"/>

PROYECTO FONDO EMPRENDER SENA

SEMANA DEL 10 AL 16 DE MARZO DE 2026

Presentado por:

Wilder Bolaños Gomez

Oficina de Sistemas – Dirección General

SENA

Bogotá D.C.

2026



ENTREGABLES:

→ Actividad 1.

Se participó en las reuniones diarias del Sprint 1 (Daily Scrum), realizando seguimiento a las actividades del equipo, validando avances y ajustando tareas de diseño conforme a las prioridades del sprint.

EVIDENCIAS DEL ENTREGABLE

A continuación, se puede observar las pruebas referentes a los entregables:

10 Martes	11 Miércoles	12 Jueves	13 Viernes
Daily Sprint 1-Marzo10-2026 Diana Pilar Solarte	Daily Sprint 1-Marzo11-2026 Diana Pilar Solarte	Daily Sprint 1-Marzo12-2026 Diana Pilar Solarte	Fabrica SW - Sprint Review - Sprint-1 Presencial Salomia Diana Pilar Solarte Astaiza
Cancelado: Reunión - Levantamiento Requerimiento [Módulo de Formulación]	Cancelado: Reunión - Levantamiento Requerimiento [Módulo de Formulación]	Reunión - Levantamiento Requerimiento [Módulo de Formulación] Diana Carolina Villanueva Avellaneda	Apoyo diseño - Nuevo portal Fondo Emprender Diana Carolina Villanu
Reunión Diseño Wilder Bolanos Gomez	Revisión mockups - Flujo inicial Sistema Fondo Emprender Diana Carolina Villanueva Avellaneda		
Avance Levantamiento de Requerimientos Plataforma Ruta Emprendedora - Fondo Emprender Elsa Aurora Bohorquez Vargas			
Reunión Diseño Wilder Bolanos Gomez			

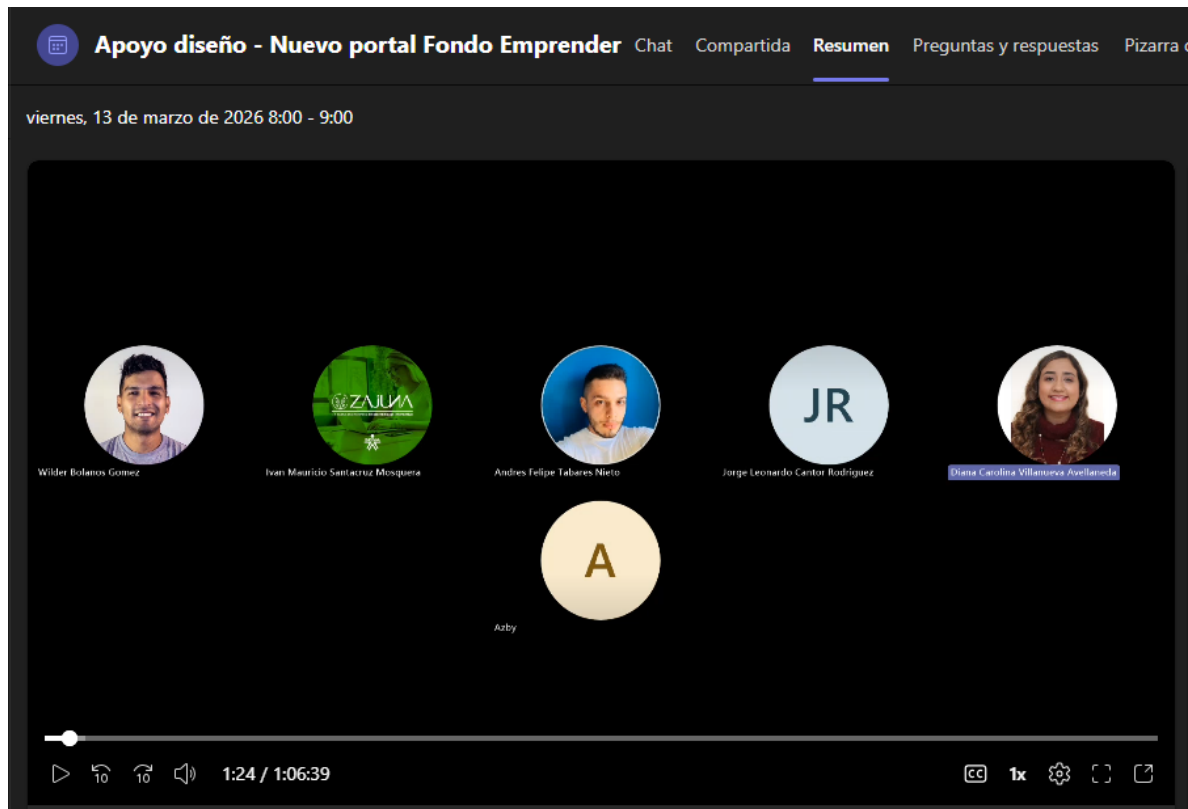
3

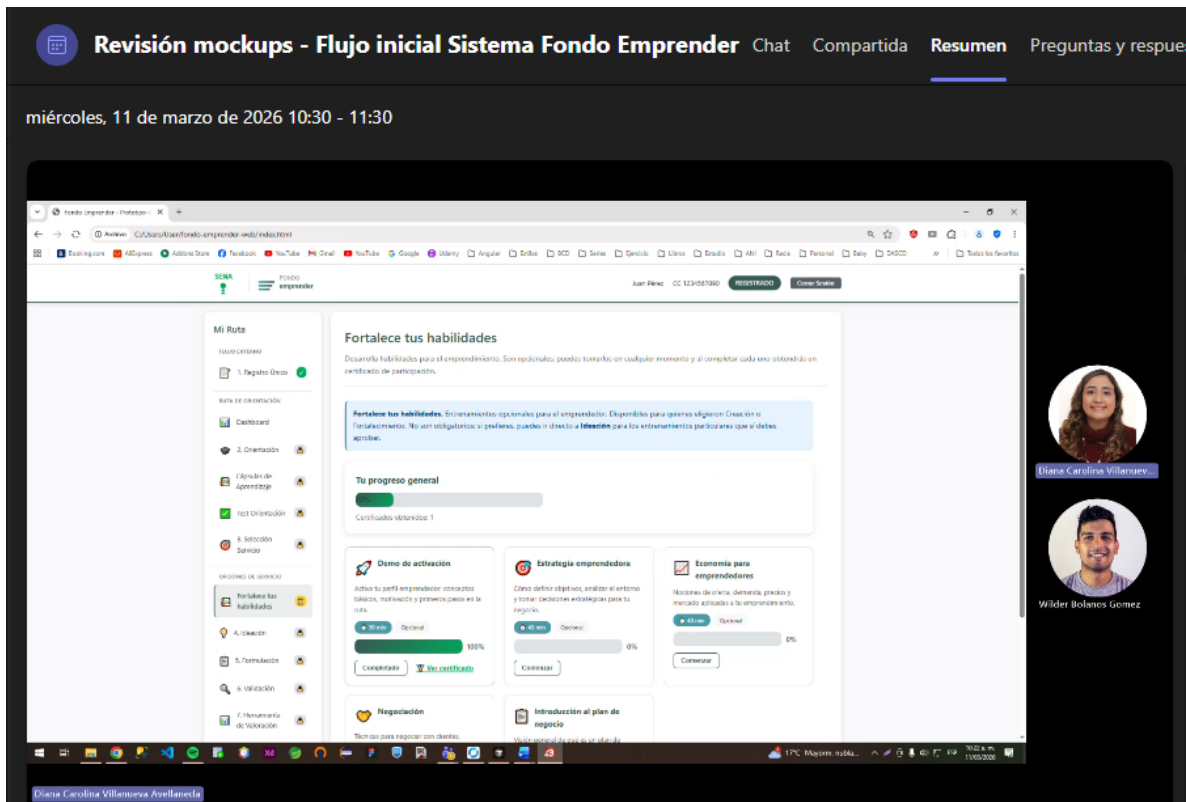

→ Actividad 2.

Se realizó la revisión y actualización de pantallas del sistema, ajustando estructura, jerarquía visual y organización de componentes en función de los requerimientos levantados y las validaciones del equipo.

EVIDENCIAS DEL ENTREGABLE

A continuación, se puede observar las pruebas referentes a los entregables:



Fondo Emprender - Prototipo

appsceal.com/fondo-emprender-web/

SENA FONDO emprender

Juan Pérez CC 1234567890 REGISTRADO Cerrar Sesión

Mi Ruta

FLUJO EXTERNO

1. Registro Único

RUTA DE ORIENTACIÓN

Dashboard

2. Orientación

Cápsulas de Aprendizaje

Test Orientación

3. Selección Servicio

OPCIONES DE SERVICIO

4. Ideación

5. Formulación

6. Validación

Formulación del plan (JuanFE)

1. Registro Único

Diligencia los siguientes campos para realizar tu registro a nuestros servicios de emprendimiento.

Nombres * Apellidos *

Juan Pérez García

Tipo Identificación * Número Documento *

Cédula de Ciudadanía 1234567890

Fecha Nacimiento * Correo Electrónico *

15 / 05 / 1990 juan.perez@ejemplo.com

Estado Civil * Género *

Soltero Masculino

Nivel de Estudio * Celular *

Técnica 300 123 4567

Escoge la ubicación en la que resides

Departamento * Ciudad / Municipio *

Seleccione un departamento Primero seleccione un departamento

Selecciona el tipo de población al que perteneces

Puedes seleccionar hasta 3 opciones.

Iniciar Sesión

Ingresa sesión para acceder a tu cuenta y continuar impulsando tu emprendimiento.

Tipo de documento

Nombre de documento

Recordarme

This is the info messages

This is the warning messages

This is the danger messages

This is the success messages

¿Olvidaste la contraseña o tu cuenta está inactiva?

Restablece aquí

Crear cuenta

Crear tu cuenta y acceder a tutorías, formación y herramientas para impulsar tu proyecto.

Nombres * Apellidos *

ingresa su nombre(s) ingresa su apellido(s)

Tipo de Identificación * Número de Documento *

Seleccione su tipo de identificación ingresa su número de documento

Correo electrónico * Celular *

ingresa su correo electrónico ingresa su número de celular

Fecha de Nacimiento * Estado Civil *

dd/mm/aaaa Seleccione su estado civil

Departamento de residencia * Ciudad / Municipio de residencia *

Seleccione su departamento de residencia Seleccione su municipio de residencia

Tipo de Población * Nivel de Estudio *

Seleccione su tipo de población Seleccione su nivel de estudio

Puedes seleccionar hasta 3 opciones.

Género *

Seleccione su género

¿Eres egresado del SENA? * ¿Actualmente eres aprendiz SENA? *

Si No Si No

Tipo de Orientación

Virtual estadista Presencial

Departamento * Ciudad / Municipio *

Seleccione un departamento Seleccione una ciudad / municipio

Mapa de Colombia

Has clic en un punto del mapa para seleccionar el centro donde deseas tomar la orientación presencial

Centro de Desarrollo Empresarial Seleccionado *

Complejo Salento - Calle 83 281a

Alquila, Tenencia y condiciones

This is the info messages

This is the warning messages

This is the success messages

This is the danger messages

Editar información Registrarse Finalizar registro

Crea tu contraseña

Elige una contraseña segura que proteja tu cuenta. Esta usa información personal o contraseñas anteriores.

Iniciar

Contraseña anterior

Nueva contraseña

Confirmar contraseña

This is the info messages

This is the warning messages

This is the danger messages

This is the success messages

Continuar

Dirígase a la página de iniciar sesión una vez hayas creado su contraseña.

Recupera tu contraseña

Elige una contraseña segura que proteja tu cuenta. Esta usa información personal o contraseñas anteriores.

Correo electrónico

This is the info messages

This is the warning messages

This is the danger messages

This is the success messages

Continuar

Dirígase a la página de iniciar sesión una vez hayas creado su contraseña.



→ Actividad 3.

Se desarrolló la presentación de la página y la Ruta Emprendedora, estructurando visualmente los contenidos y flujos principales, con el fin de comunicar la propuesta de interfaz y experiencia del usuario.

EVIDENCIAS DEL ENTREGABLE

A continuación, se puede observar las pruebas referentes a los entregables:





de la paleta de color institucional elegimos tres posibilidades que nos permiten gestionar una propuesta integral con algunos atributos de la imagen anterior

**CO
LOR**

Arquitectura de color

21:41

21:41 / 1:06:39

Wilder Bofanos ...

IVAN MAURICIO S...

Andres Felipe T...

JR

Jorge Leonidas...

Diana Catalina ...

A

DASHBOARDPW

SENA FONDO EMPRENDER

Realiza tu búsqueda...

Bienvenido, Freddy

Gestiona y haz seguimiento a tu proyecto de emprendimiento

CONVOCATORIA 2023 Cierre en 12 días

Registro de proyecto

1 Registro 2 Orientación 3 Programa 4 Ideación 5 Formulación 6 Validación 7 Herramientas

Continuar con el Plan ✓

Información Personal

Freddy Gomez G. Correo electrónico: freddy.gomez@email.com
CC 1122.344.566 Teléfono: 300 123 4567
Estado Registrado Departamento: Valle del Cauca Municipio: Cali

Editar datos personales

Tu gestor SENA

Martha Rivera Gestor G08 Centro de Desarrollo Empresarial

Contacta Gestor

Hola, Soy JuanFE
¿Tienes dudas? Estoy aquí para ayudarte

Recursos para tu emprendimiento

Cápsulas de aprendizaje 7 videos disponibles

Plantilla Financiera 3,153 - 1,3 MB

Guía de Formulación PDF - 2,4 MB

Foros de Apoyo Comunidad SENA

Configuración Ayuda Salir

GOV.CO © 2026 Servicio Nacional de Aprendizaje SENA | Fondo Emprender - Todos los derechos reservados Trabajo



→ Actividad 4.

Se participó en reuniones de articulación con el equipo de diseño del Fondo Emprender, así como en espacios de revisión de mockups y flujos iniciales, permitiendo validar decisiones de diseño y alinear criterios visuales y funcionales del proyecto.

EVIDENCIAS DEL ENTREGABLE

A continuación, se puede observar las pruebas referentes a los entregables:

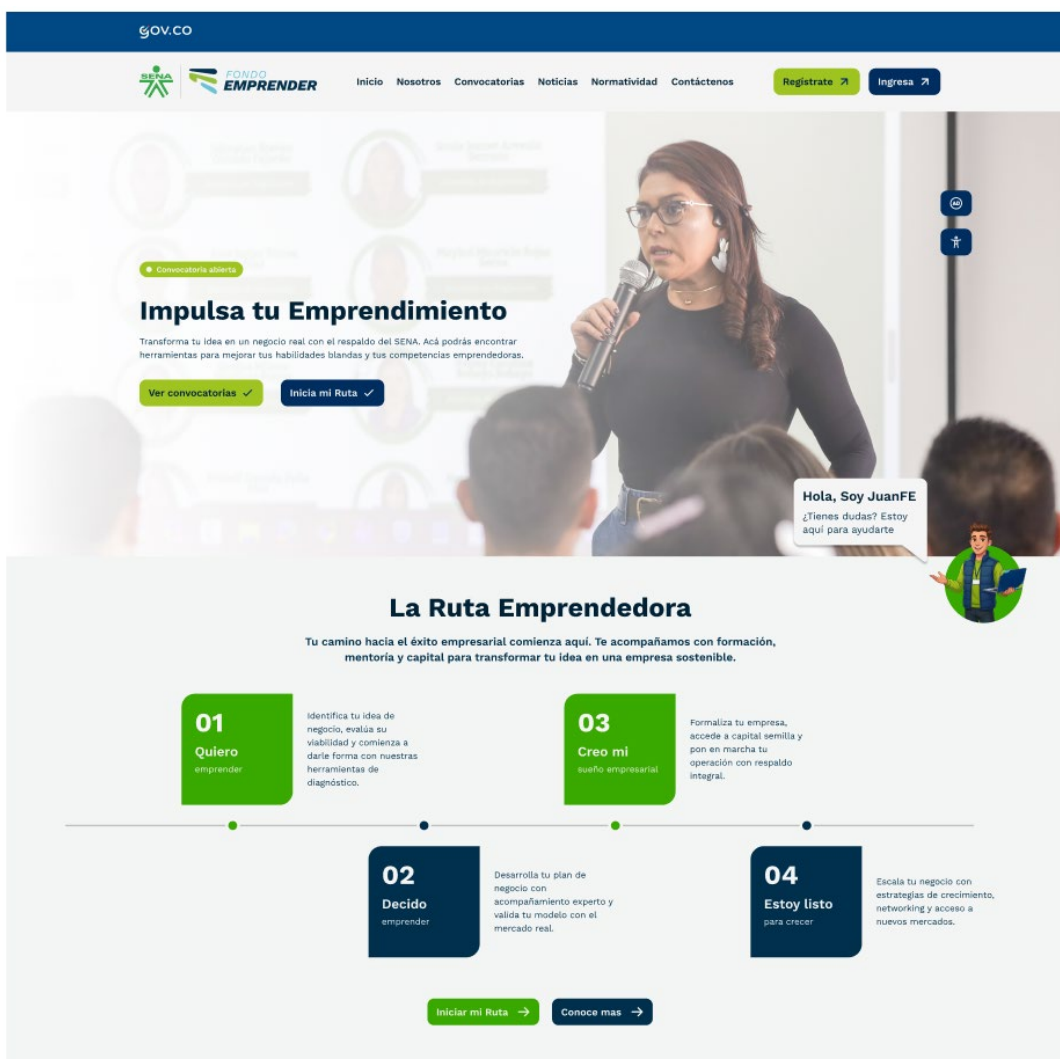



gov.co

SENA FONDO EMPRENDER Inicio Nosotros Convocatorias Noticias Normatividad Contáctenos Registrarse Ingresar

CONVOCATORIAS

Hola, Soy JuanFE
¿Tienes dudas? Estoy aquí para ayudarte

Volver a Inicio

Encuentra tu oportunidad

Sector: Agro, tecnología Región: Bogotá, Valle, Medellín Filtrar Convocatoria

Abiertas Próximas Cerradas

Convocatoria 369

Convocatoria Sáchica

Una convocatoria para financiar iniciativas empresariales creadas por emprendedores que residen en Sáchica, Boyacá.

Convocatoria abierta 2026

• \$100.000.000 • 31.mar.2026

Ver detalles ✓

Convocatoria 270

Convocatoria Samacá

Una convocatoria para financiar iniciativas empresariales creadas por emprendedores que residen en Samacá, Boyacá.

Convocatoria abierta 2026

• \$100.000.000 • 31.mar.2026

Ver detalles ✓

Convocatoria 271

Convocatoria Tibasosa

Una convocatoria para financiar iniciativas empresariales creadas por emprendedores que residen en Tibasosa, Boyacá.

Convocatoria abierta 2026

• \$100.000.000 • 31.mar.2026

Ver detalles ✓

Convocatoria 175

Base Tecnológica

Financiar iniciativas empresariales de base tecnológica que incluyan el desarrollo de competencias transversales para la industria TI

Convocatoria cerrada 2025

• \$ 500.000.000 • 31.mar.2025

Ver detalles ✓

Convocatoria 227

Quindío

Financiar iniciativas empresariales en todos los sectores económicos que provengan o sean desarrolladas por emprendedores del Quindío.

Convocatoria cerrada 2025

• \$20.000.000 • 31.mar.2025

Ver detalles ✓

Convocatoria 508

Convocatoria Tibasosa

Financiar iniciativas empresariales de todos los sectores económicos que sean desarrolladas por emprendedores de todo el territorio nacional.

Convocatoria cerrada 2025

• \$1.000.000.000 • 31.mar.2025

Ver detalles ✓

< 1 2 3 4 5 6 7 ... 20 >



→ Actividad 5.

Se avanzó en la construcción del sistema de diseño, mediante la creación y ajuste de átomos, componentes y moléculas, así como el desarrollo de mockups que permiten consolidar la estructura visual de la plataforma.

EVIDENCIAS DEL ENTREGABLE

A continuación, se puede observar las pruebas referentes a los entregables:

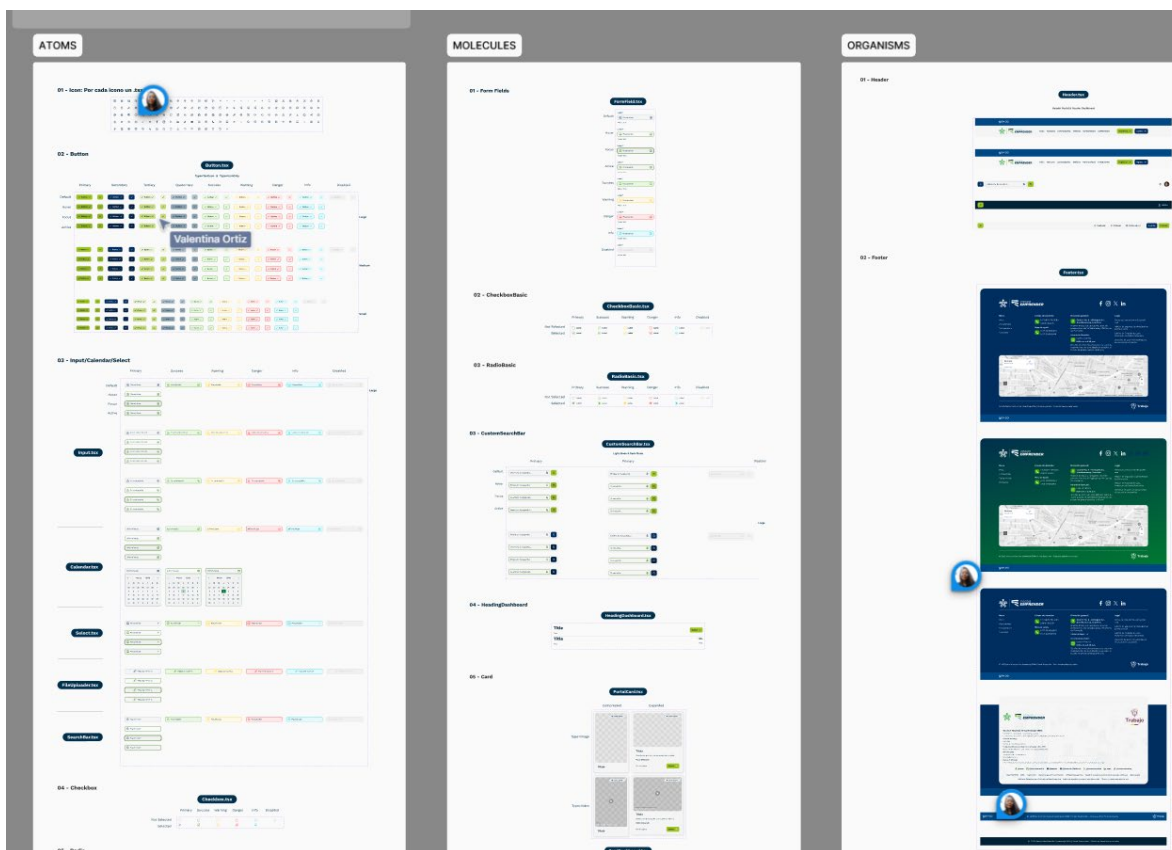



→ Actividad 6.

Se participó en el Sprint Review y cierre del sprint, donde se presentaron avances del proyecto, se recibieron observaciones y se identificaron oportunidades de mejora. Adicionalmente, se avanzó en la propuesta conceptual del CMS, explorando su estructura y enfoque visual.

EVIDENCIAS DEL ENTREGABLE

A continuación, se puede observar las pruebas referentes a los entregables:

